AVERTISSEMENTS :

1. PROPRIETE INTELLECTUELLE – Ce document est la propriété de SASL. A ce titre il est protégé par les droits d'auteurs conformément au Code de la propriété intellectuelle.

2. DEMANDE DE PERMIS DE CONSTRUIRE – Ce document est exclusivement établi dans le cadre réglementaire des différentes demandes d'autorisations : permis de construire, permis d'aménager, permis de démolir et déclaration préalable. Ce document ne peut constituer un document d'appel d'offres. Au même titre, il ne peut être considéré comme un plan d'exécution.

3. APPEL D'OFFRES ET MARCHES DE TRAVAUX – Ce document est exclusivement établi dans le cadre d'un appel d'offres. Les informations contenues dans ce document sont données à titre indicatif. Il appartient à l'homme de l'art d'enlever l'architecte de toutes contradictions ou anomalies et modifications qui s'avéreraient nécessaires au bon fonctionnement et à la tenue dans le temps des ouvrages et équipements dans le respect des règles en vigueur. A ce titre, il ne peut être considéré comme un plan d'exécution. Dans le cadre du marché de travaux l'entrepreneur s'engage à fournir ses plans d'exécution pour visade l'architecte et aprobation du bureau de contrôle.

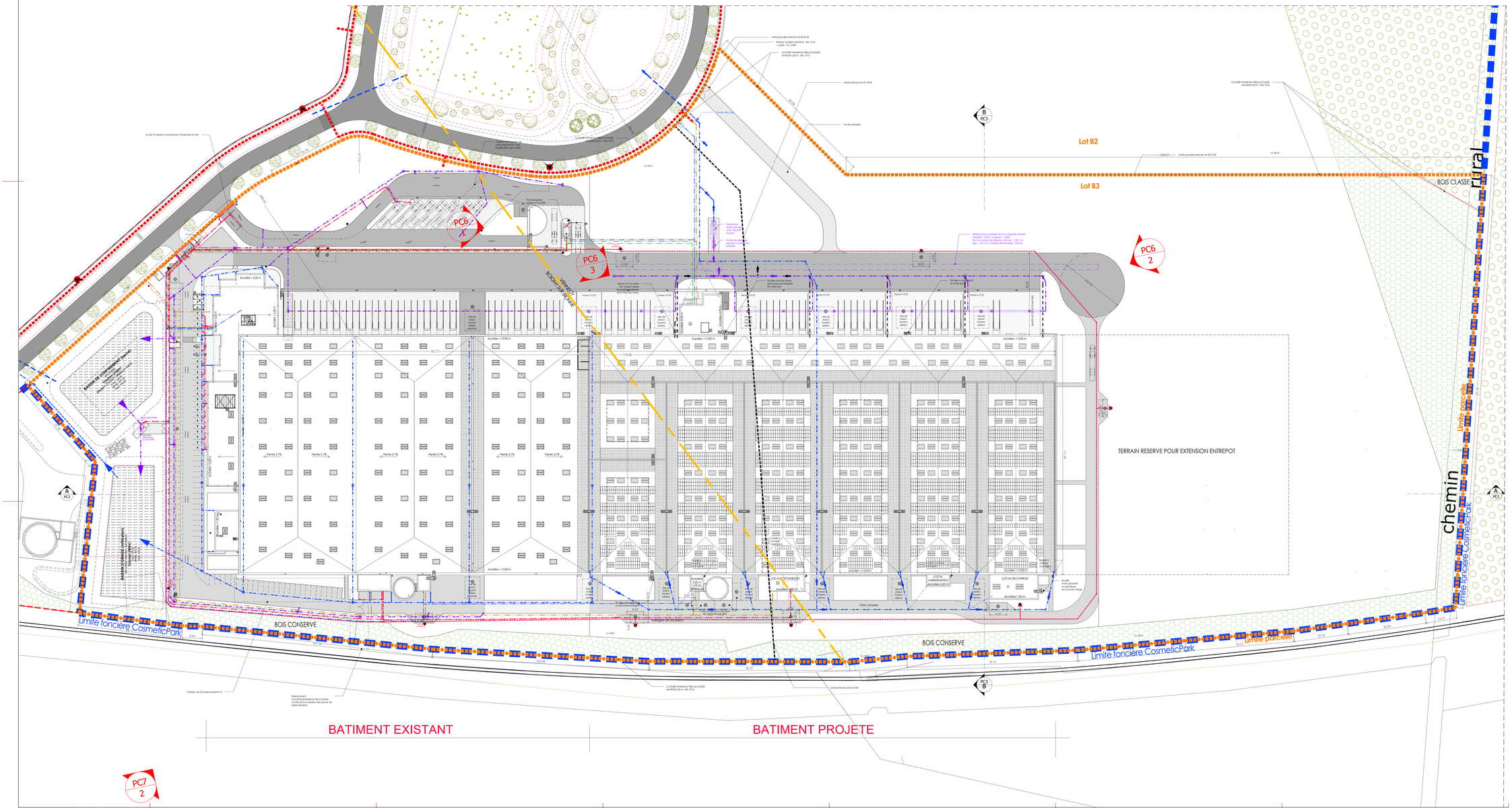

LEGENDE REVETEMENTS

- VOIRIE LOURDE
- VOIRIE LEGERE
- DALLE BETON ARME
- VOIRIE POMPIERS
- TROTTOIR
- GRAVILLONS

LEGENDE RESEAUX

- RESEAU EAUX PLUVIALES TUYAUTE - EP.1
- RESEAU EAUX PLUVIALES VOIRIE - EP.2
- RESEAU EAUX USES
- RESEAU TT COURANT FAIBLE CFA
- RESEAU DEFENSE INCENDIE ET SPRINKLER
- RESEAU ALIMENTATION EAU POTABLE - A.E.P.
- RESEAU EVACUATION EAUX POLLUEES
- RESEAU ELECTRICIQUE H.T.

IND.	MODIFICATIONS	DATE	PAR
Ind A	Déplacement installation sprinkler et modification de la voirie en façade nord	13.03.23	CT
Ind B	Création accès pompiers depuis la voirie du lotissement et ajout escalier accès toiture entrepôt en façade sud	11.04.23	CT
--	--	--	--
--	--	--	--
--	--	--	--
--	--	--	--
--	--	--	--
--	--	--	--

Commune de Boigny sur Bionne
Commune de Vennecy
Lotissement COSMETICPARK®

COSMETIC PARK®
DEMANDE DE PERMIS DE CONSTRUIRE
LOT B3 (subdivision du lot B)

EXTENSION D'UN BATIMENT

PLAN MASSE VRD

DEMANDEUR
AREFIM
Finance et Immobilier d'Entreprise
28, Rue Burette
75017 PARIS
Tel. +33 (0)9 53 02 07 36

DEVELOPPEUR
ACCIL
Conseil immobilier Logistique
20 Place du Général Leclerc
BP 190 Nevers
www.accil.net

ARCHITECTE
A GL 26
145 bis Rue de Vaugirard
75015 PARIS
Tel. +33 (0)9 70 75 52 80
www.ASL-ARCHITECTES.COM

BUREAU ETUDE VOIE
B SDE 27
145 bis Rue de Vaugirard
75015 PARIS
Tel. +33 (0)9 70 75 52 80
www.ASL-ARCHITECTES.COM

ARCHITECTE PAYSAGISTE
B 27
145 bis Rue de Vaugirard
75015 PARIS
Tel. +33 (0)9 70 75 52 80
www.ASL-ARCHITECTES.COM

BUREAU ETUDE FLUIDES
B BIGS 27
145 bis Rue de Vaugirard
75015 PARIS
Tel. +33 (0)9 70 75 52 80
www.ASL-ARCHITECTES.COM

AFFAIRE 1531-11
ECH. : 1/500 -
DATE : 2022-09-29
DESSIN PAR : CT
VERIFIE PAR : TG
PHASE PC
INDICE B

PC2B